CN



# VeniceU16/VeniceU24/VeniceU32

## 快速启动向导




midasconsoles.com

## CN 重要的安全须知

**警告**
电击危险,
请勿打开机盖

带有此标志的终端设备具有强大的电流, 存在触电危险。仅限使用带有 ¼" TS 或扭锁式插头的高品质专业扬声器线。所有的安装或调整均须由合格的专业人员进行。

此标志提醒您, 产品内存在未绝缘的危险电压, 有触电危险。

此标志提醒您查阅所附的重要的使用及维修说明。请阅读有关手册。

**小心**
为避免触电危险, 请勿打开机顶盖 (或背面挡板)。设备内没有可供用户维修使用的部件。请将维修事项交由合格的专业人员进行。

**小心**
为避免着火或触电危险, 请勿将此设备置于雨淋或潮湿中。此设备也不可受液体滴溅, 盛有液体的容器也不可置于其上, 如花瓶等。

**小心**
维修说明仅是给合格的专业维修人员使用的。为避免触电危险, 除了使用说明书提到的以外, 请勿进行任何其它维修。所有维修均须由合格的专业人员进行。

**1.** 请阅读这些说明。

**2.** 请妥善保存这些说明。

**3.** 请注意所有的警示。

**4.** 请遵守所有的说明。

**5.** 请勿在靠近水的地方使用本产品。

**6.** 请用干布清洁本产品。

**7.** 请勿堵塞通风口。安装本产品时请遵照厂家的说明。

**8.** 请勿将本产品安装在热源附近, 如暖气片, 炉子或其它产生热量的设备 (包括功放器)。

**9.** 请勿移除极性插头或接地插头的安全装置。接地插头是由两个插塞接点及一个接地头构成。若随货提供的插头不适合您的插座, 请找电工更换一个合适的插座。

**10.** 妥善保护电源线, 使其不被践踏或刺破, 尤其注意电源插头、多用途插座及设备连接处。

**11.** 请只使用厂家指定的附属设备和配件。



**12.** 请只使用厂家指定的或随货销售的手推车, 架子, 三角架, 支架和桌子。若使用手推车来搬运设备, 请注意安全放置设备, 以避免手推车和设备倾倒而受伤。

**13.** 遇闪电雷鸣或长期不使用本设备时, 请拔出电源插头。

**14.** 所有维修均须由合格的维修人员进行。设备受损时需进行维修, 例如电源线或电源插头受损, 液体流入或异物落入设备内, 设备遭雨淋或受潮, 设备不能正常运作或被摔坏。

**15.** 本设备连接电源时一定要有接地保护。



**16.** 若电源插头或器具耦合器用作断电装置, 应当保证它们处于随时可方便操作状态。

**17.** 本产品仅适用于海拔 2000 米以下地区, 本产品仅适用于非热带气候条件下。






### 法律声明

对于任何因在此说明书提到的全部或部份描述、图片或声明而造成的损失, MUSIC Group 不负任何责任。技术参数和外观若有更改, 恕不另行通知。所有的商标均为其各自所有者的财产。MIDAS, KLARK TEKNIK, TURBOSOUND, BEHRINGER, BUGERA 和 DDA 是 MUSIC Group IP Ltd. 公司的商标或注册商标。© MUSIC Group IP Ltd. 2014 版权所有。

### 保修条款

有关音乐集团保修的适用条款及其它相关信息, 请登陆 music-group.com/warranty 网站查看完整的详细信息。



CN

CN

# 在 VeniceU 控制台中使用 USB

本文是 VeniceU 控制台的快速入门指南。它将向您展示如何让您的控制台和 PC/Mac 做好使用 USB 的准备。

VeniceU 控制台已经在下列计算机操作系统上经过 USB 使用的测试和验证: 运行 Windows® 7 的 PC 和运行 OS X® (10.7 或更新版本) 的 Mac。**然而，我们不能保证 USB 在任何其他计算机操作系统上工作正常。**

有关控制台和 USB 工作情况的完整详情，请参见 VeniceU 操作手册。

有关如何在“捆绑”录音软件中使用 USB，请参见软件应用指南 (编号 DOC04-VNUAPPLICATION)。

## Windows 7 操作系统

本节将讲述了如何在运行 Windows 7 操作系统的 PC 机上安装 USB。

### 在您的 PC 上安装 USB 设备驱动

- **不要在安装设备驱动前将 USB 线连接到 PC 上。**
- **重要: 在安装 VeniceU USB 记忆棒的 USB 设备驱动之前，我们推荐您查看 midasconsoles.com 网站，确认该驱动是最新版 本。这一点很重要，因为若您使用较旧版本的设备驱动程序，可能无法让 USB 正常工作。**

1 访问 midasconsoles.com 下载最新驱动程序

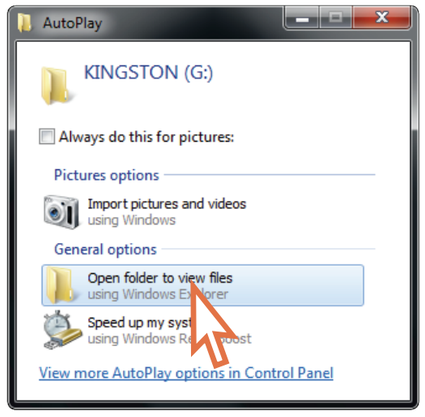


2 双击 MidasFWInstaller.exe 启动安装向导. 在 “Setup – Midas FW” 窗口弹出后，单击 “Next (下一步)”。

3 在用户帐户控制对话框中，点击是。

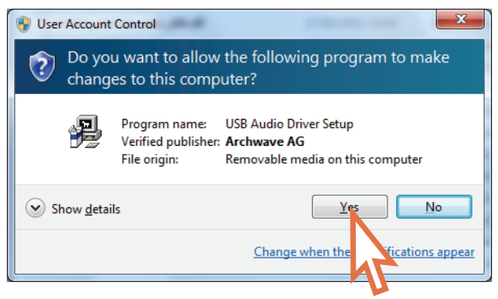


4 在安装对话框的 “欢迎……” 屏幕上，点击下一步。

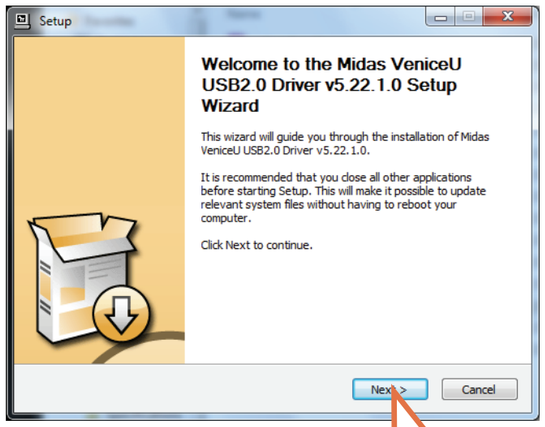


5 在安装对话框的 “选择安装位置” 屏幕，选择 USB 驱动程序的安装目标位置，点击安装。

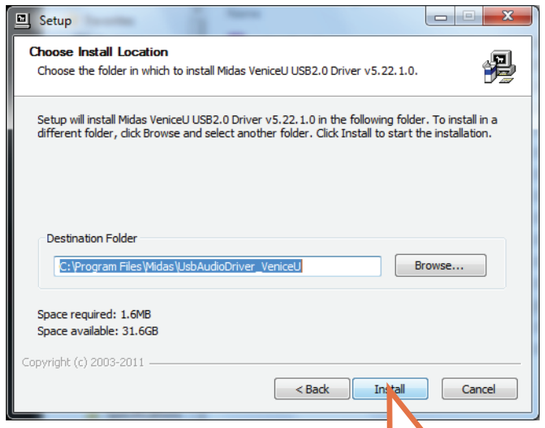




CN

随后会开始安装。

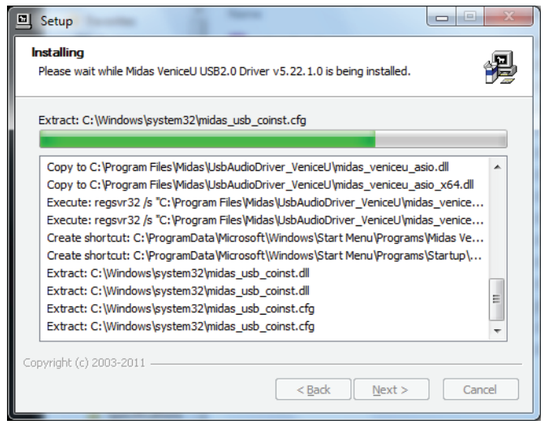


6 在安装过程中会出现下列对话框。将 USB 线缆插入 VeniceU 控制台 (B 型插头) 和您的 PC (A 型插头)。然后打开控制台，点击对话框中的确定。

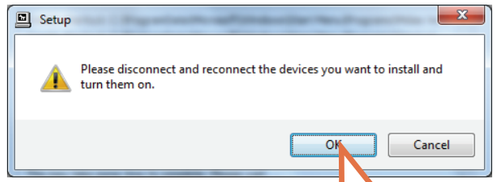


7 此时安装应当继续。安装成功完成后，点击下一步。

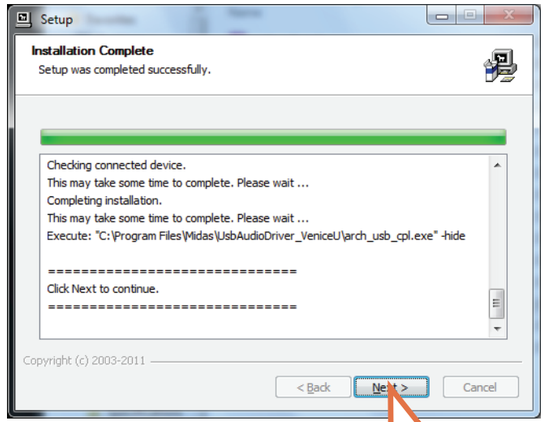


8 在安装对话框的 “完成……” 屏幕，点击完成。

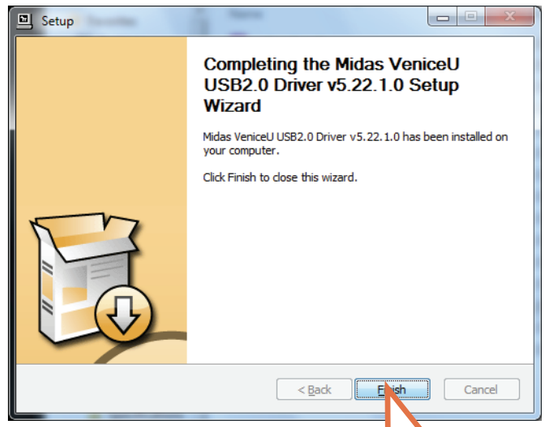


9 屏幕右下角的控制栏中应当会出现 Archwave 图标 。

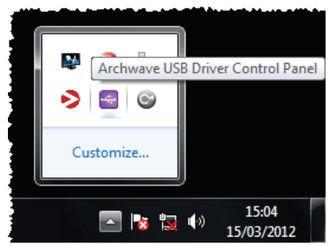


现在您已经准备好在 VeniceU 控制台上使用 USB 了。

您刚刚安装的 USB 软件的默认设置应当是适合使用的。然而，如果您希望改变这些设置，点击 Archwave 图标 (如上所示)，打开 Archwave USB 驱动程序控制面板。

如果您遇到了哼鸣声等不希望出现的音频成分，这可能意味着接地环路问题——详见操作手册。

## Mac 操作系统

当您使用运行 OS X® (10.7 或更新版本) 的 Mac 时，USB 是 “即插即用” 设备。因此，和运行 Windows® 7 的 PC 不同，无须安装 USB 设备驱动程序。

如果您遇到了哼鸣声等不希望出现的音频成分，这可能意味着接地环路问题——详见操作手册。

Mac and OS X® are trademarks of Apple Inc. Windows® is a registered trademark of Microsoft Corporation in the United States and other countries.

CN

# 其他的重要信息

## CN 其他的重要信息

**1. 在线注册**。请购买 MUSIC Group 产品后立即在 behringer.com 网站注册。网页上有简单的在线注册表格。这有助于我们更快更有效率地处理您维修等事宜。请阅读保修的相关条款及条件。

**2. 无法正常工作**。若您的 MUSIC Group 产品无法正常工作, 我们会为您尽快修复。请联系您购买产品的销售商。若你所在地区没有 MUSIC Group 销售商, 请联系 behringer.com 网站的 “WHERE TO BUY” 一栏下的所列出的子公司或经销商。

**3. 电源连接**。将本设备连接电源前, 请确保使用的电压正确。保险丝需要更换时, 必须使用相同型号及定额的保险丝。



CN

© 2014 MUSIC Group IP Limited



Klark Industrial Park, Walter Nash Road,
Kidderminster. Worcestershire. DY11 7HJ. England.
Tel: +44 1562 741515, Fax: +44 1562 745371
Email: mkt.info@music-group.com
Website: midasconsoles.com